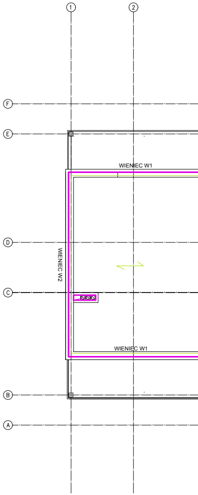
1
2
F
E
WIENIEC W1
D
WIENIEC W2
C
WIENIEC W1
B
A

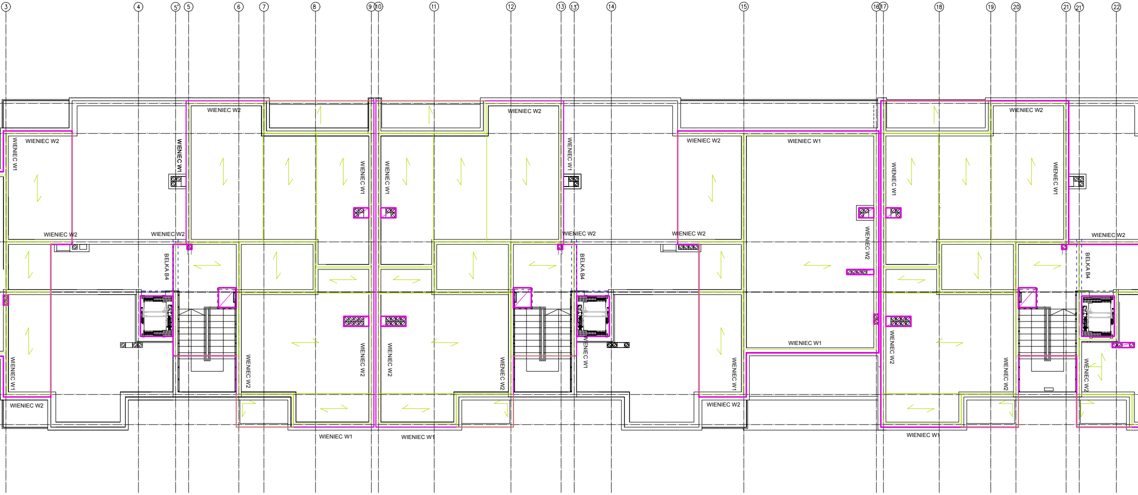
3
4
5'
5
6
7
8
9
10
11
12
13
13'
14
15
16
17
18
19
20
21
21'
22
WIENIEC W2
WIENIEC W2
WIENIEC W2
WIENIEC W1
WIENIEC W2
WIENIEC W1
WIENIEC W1
WIENIEC W1
WIENIEC W1
WIENIEC W2
WIENIEC W1
WIENIEC W1
WIENIEC W1
WIENIEC W2
WIENIEC W2
WIENIEC W2
WIENIEC W2
WIENIEC W2
WIENIEC W2
BELKA B4
BELKA B4
BELKA B4
WIENIEC W2
WIENIEC W1
WIENIEC W2
WIENIEC W2
WIENIEC W2
WIENIEC W2
WIENIEC W1
WIENIEC W1
WIENIEC W2
WIENIEC W2
WIENIEC W2
WIENIEC W1
WIENIEC W1
WIENIEC W2
WIENIEC W1
WIENIEC W1
WIENIEC W1

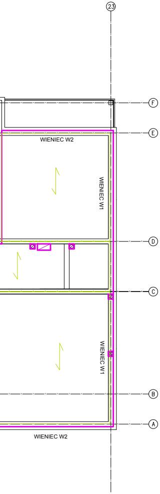
23
F
E
D
C
B
A
WIENIEC W2
WIENIEC W1
WIENIEC W1
WIENIEC W2

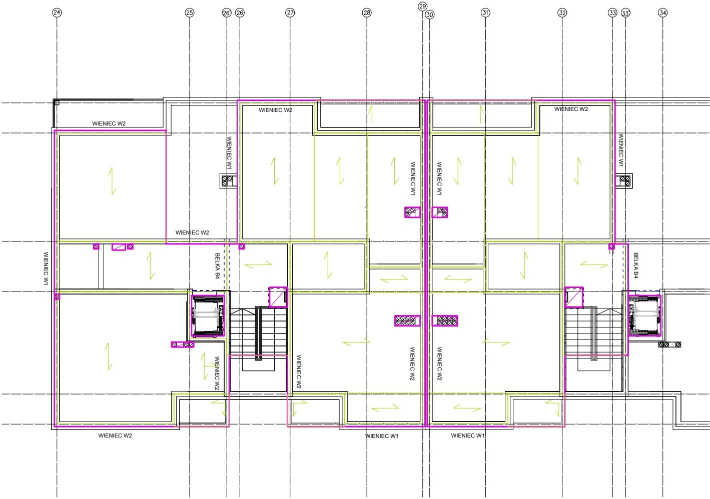
24
25
26'
26
27
28
29
30
31
32
33
33'
34
WIENIEC W2
WIENIEC W2
WIENIEC W2
WIENIEC W1
WIENIEC W1
WIENIEC W1
WIENIEC W1
WIENIEC W2
WIENIEC W1
BELKA B4
BELKA B4
WIENIEC W2
WIENIEC W2
WIENIEC W2
WIENIEC W2
WIENIEC W2
WIENIEC W1
WIENIEC W1

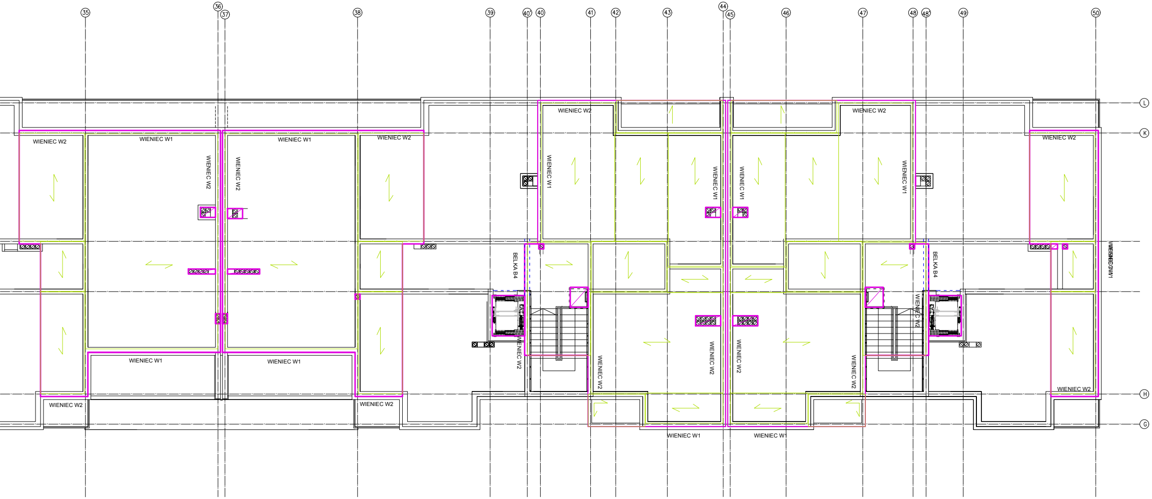
35
36
37
38
39
40'
40
41
42
43
44
45
46
47
48
48'
49
50
L
K
H
G
WIENIEC W2
WIENIEC W1
WIENIEC W2
WIENIEC W2
WIENIEC W1
WIENIEC W2
WIENIEC W2
WIENIEC W1
WIENIEC W1
WIENIEC W1
WIENIEC W1
WIENIEC W2
WIENIEC W2
BELKA B4
WIENIEC W2
WIENIEC W2
WIENIEC W2
WIENIEC W2
WIENIEC W2
BELKA B4
WIENIEC W2
WIENIEC W1
WIENIEC W1
WIENIEC W1
WIENIEC W1
WIENIEC W2
WIENIEC W2
WIENIEC W1
WIENIEC W1

ATD ARCHITEKCI s.c.

50-320 WROCŁAW, UL. OLEŚNICKA 15 B
tel./fax 071 322 20 94, e-mail: biuro@atd-architekci.pl

INWESTOR	Towarzystwo Budownictwa Społecznego Wrocław Sp. z o.o. ul. Przybyszewskiego 102/104, 51-148 Wrocław				30.06.2017	
ZADANIE	Zespół budynków mieszkalnych wielorodzinnych (budynek 1 budynek 2) z usługami w parterze. Wraz z zagospodarowaniem terenu i niezbędną infrastrukturą techniczną we Wrocławiu, w rejonie ul. Afgańskiej. Jednostka ewiden. Wrocław, obr. Brochów am 17, dz. Nr 33/2, 18/5, 33/1, 31					
ZESPÓŁ PROJEKTOWY		NR UPR.	**SPECJALNOŚĆ**	PODPIS	BRANŻA	FAZA
PROJEKTANT	mgr inż. Krzysztof Butkiewicz	616/89/UW	konstrukcyjna		K	PW
SPRAWDZAJĄCY	mgr inż. Adam Gierczak	189/98/UW	konstrukcyjna			
ASYSTENT PROJ.	mgr inż. Łukasz Butkiewicz	-	konstrukcyjna			
TYTUŁ RYSUNKU	Rzut stropodachu				Skala: 1:150	Nr rys.: KW-05