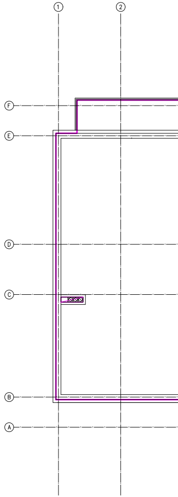

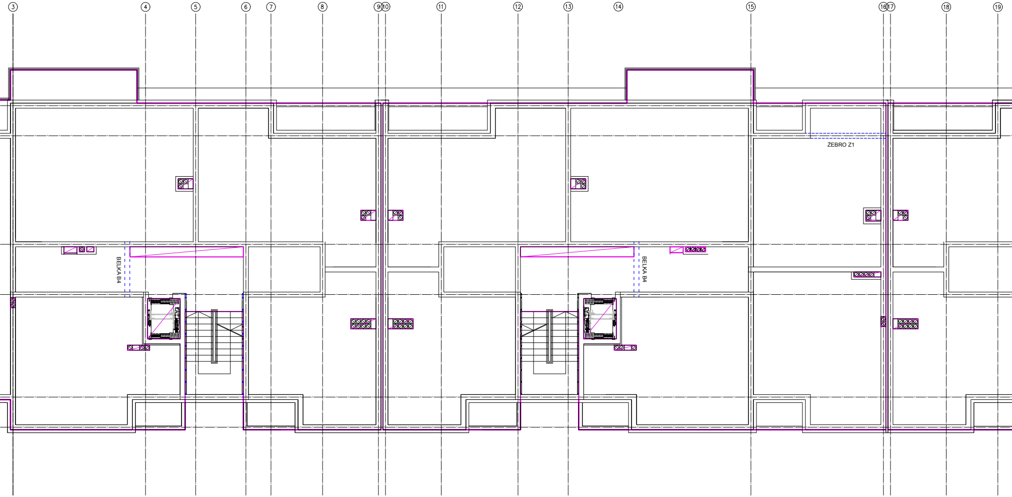
3
4
5
6
7
8
9
10
11
12
13
14
15
16
17
18
19
ŻEBRO Z1
BELKA B4
BELKA B4

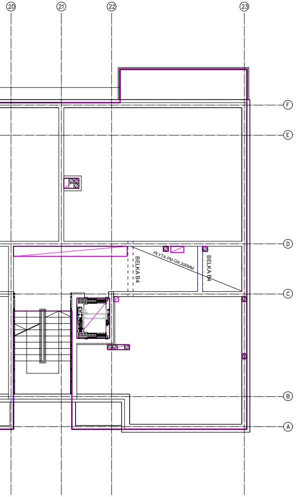
20
21
22
23
F
E
D
C
B
A
BELKA B4
PŁYTA PM GR 200MM
BELKA B4

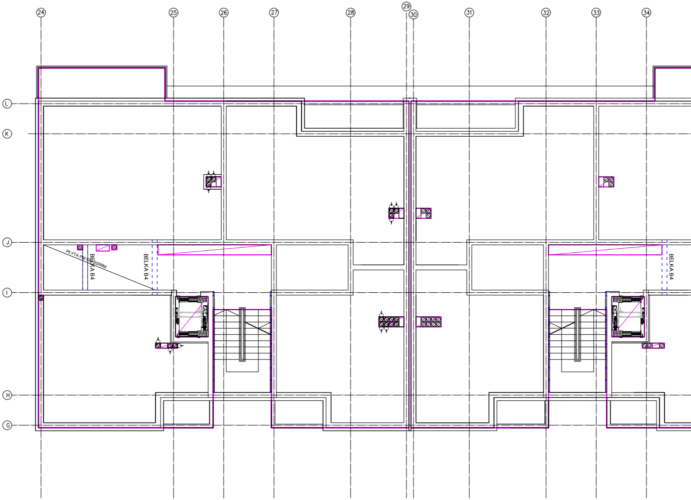
24
25
26
27
28
29
30
31
32
33
34
L
K
J
I
H
G
PŁYTA PM GR 200MM
BELKA B4
BELKA B4
BELKA B4

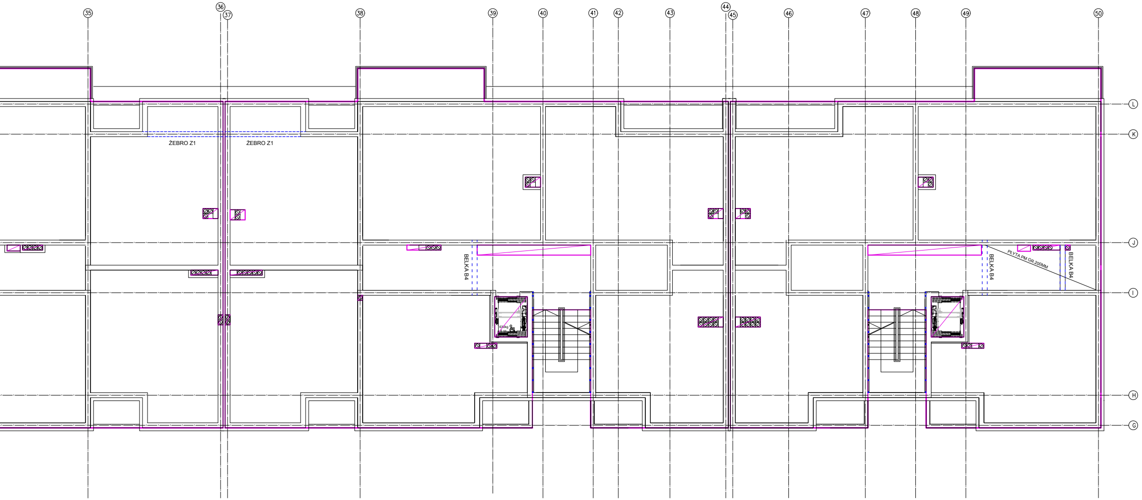
35
36
37
38
39
40
41
42
43
44
45
46
47
48
49
50
L
K
J
I
H
G
ŻEBRO Z1
ŻEBRO Z1
BELKA B4
BELKA B4
BELKA B4
PŁYTA PM GR 200MM
630kg

ATD ARCHITEKCI s.c.
50-320 WROCŁAW, UL. OLEŚNICKA 15 B
tel./fax 071 322 20 94, e-mail: biuro@atd-architekci.pl

INWESTOR	Towarzystwo Budownictwa Społecznego Wrocław Sp. z o.o. ul. Przybyszewskiego 102/104, 51-148 Wrocław				30.06.2017	
ZADANIE	Zespół budynków mieszkalnych wielorodzinnych (budynek 1 budynek 2) z usługami w parterze. Wraz z zagospodarowaniem terenu i niezbędną infrastrukturą techniczną we Wrocławiu, w rejonie ul. Afgańskiej. Jednostka ewiden. Wrocław, obr. Brochów am 17, dz. Nr 33/2, 18/5, 33/1, 31					
ZESPÓŁ PROJEKTOWY		NR UPR.	**SPECJALNOŚĆ**	PODPIS	BRANŻA	FAZA
PROJEKTANT	mgr inż. Krzysztof Butkiewicz	616/89/UW	konstrukcyjna		K	PW
SPRAWDZAJĄCY	mgr inż. Adam Gierczak	189/98/UW	konstrukcyjna			
ASYSTENT PROJ.	mgr inż. Łukasz Butkiewicz	-	konstrukcyjna			
TYTUŁ RYSUNKU	Rzut stropu nad 2 piętrem				Skala: 1:150	Nr rys.: KW-03.2